

Croquis sans échelle

Ce document, destiné aux archives cadastrales, est établi conformément aux prescriptions de l'article 52 de la loi du 31 mars 1884

Commune	VOLMERANGE-LES-MINES	
Adresse	Rosenberg	
Code commune	Préfixe	Section
57731	000	36
Parcelles mères		
115		
Géomètre-expert/Pers. agréée	Identifiant	n° dossier
GALLANI Frédéric	04204	21/12336C

n° croquis	
689	
Feuille	
Numéro	Total
1	1

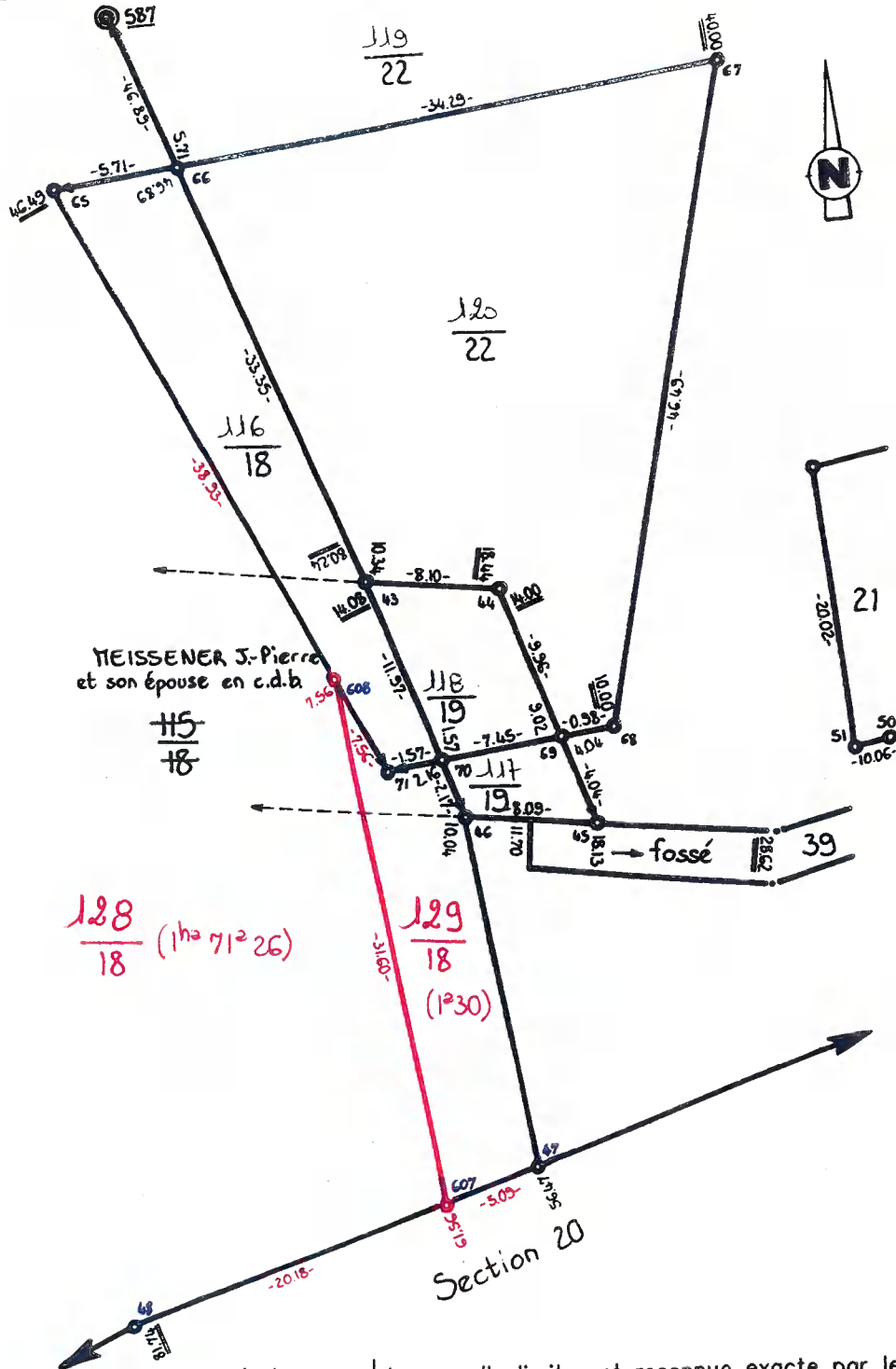

MEISSENER J.-Pierre et son épouse en c.d.b

fossé

Section 20

Je certifie avoir effectué le lever de la nouvelle situation après abornement préalable et en avoir dressé le présent croquis.

le : 17 mai 2021

la nouvelle limite est reconnue exacte par le(s) propriétaire(s) soussigné(s) qui demande(nt) la division de leur immeubles et l'inscription au Livre Foncier des parcelles créées.

MEISSENER Jean-Pierre et son épouse Rosalie

*Meisssener*  
*elbeisssener*

